

MEMORIAL DESCRITIVO

TÍTULO:- REFORMA E ADEQUAÇÃO DO PORTAL DE ENTRADA DA CIDADE DE PEDREGULHO-SP

LOCAL:- AVENIDA ORESTES QUÉRCIA, PEDREGULHO-SP

REFORÇO E RECUPERAÇÃO DOS PILARES EXISTENTES

Será executado um reforço dos pilares existentes, onde será engastado uma base com placa de aço ASTM A36 com espessura de $\frac{1}{2}$ " para recebimento da estrutura metálica no seu topo, a mesma deve ser chumbada na estrutura existente ou parafusada com paraboults.



IMAGEM ILUSTRATIVA

ESTRUTURA METÁLICA

Deverá ser feita uma estrutura metálica reforçada conforme projeto, contendo 3 vãos livres, dois vãos de 13 metros e um vão de 9 metros. Os vãos de 13 metros com 1,60 m de altura e o vão de 9 metros com 2,40 m de altura.

Nas laterais perfil "U" enrijecido $h = 200$ mm e espessura de 3,75 mm e interno com cantoneiras de espessura de entre 1/8" e 1/4".

Seguindo esse padrão:



IMAGEM ILUSTRATIVA

ACABAMENTO EM ACM – MATERIAL COMPOSTO COM ALUMÍNIO

O revestimento será feito em ACM de 4 mm, nas cores escolhidas pelo município, toda estrutura será revestida e no centro ficará com forma trapezoidal. Os dizeres serão feitos com PVC expandido, a palavra “PEDREGULHO” terá 1(um) metro de altura cada letra, os dizeres “BEM VINDO” e “VOLTE SEMPRE” terá 80(oitenta) centímetros e os dizeres “TERRA DO CAFÉ” terá 60(sessenta) centímetros.

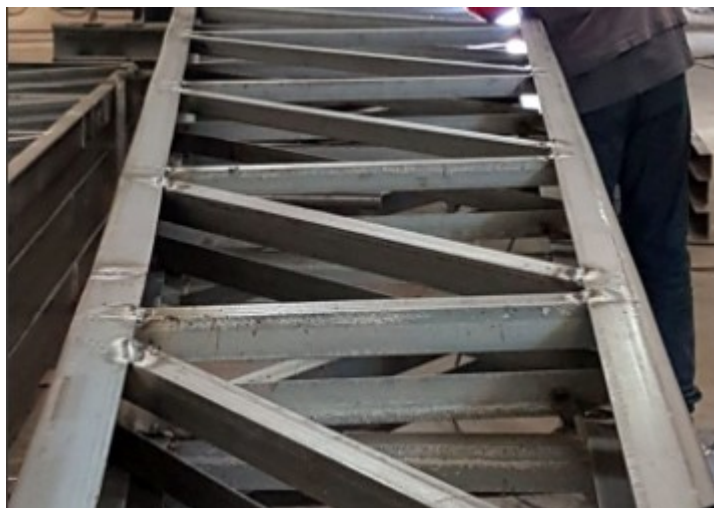
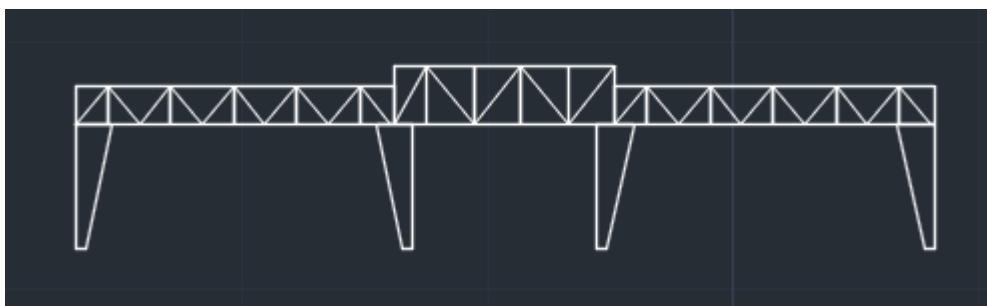

Pedregulho, 01 de outubro de 2.024.

Elso Lemes Filho

ELSO LEMES FILHO
Eng. Civil – CREA 0601113022